Tervetuloa Lapin AMK:n Showroomissa järjestettävään tapahtumaan 5.11.2026!

Pysäköinti

- 2 kpl invapysäköintipaikkoja löytyy A1-oven edestä
- 3 kpl invapysäköintipaikkoja pääoven lähettyviltä (A ja B-talojen välissä)

Paikan osoite: Jokiväylä 11 A, Rovaniemi

Sisäänkäynti

Tapahtumapaikkana toimii Showroom. Esteetön sisäänkäynti A1-oven kautta. Ovi ei ole automaattiovi. Oven eteen pääsee myös taksilla.

Tapahtumatilaan opasteet tästä sisäänkäynniltä.

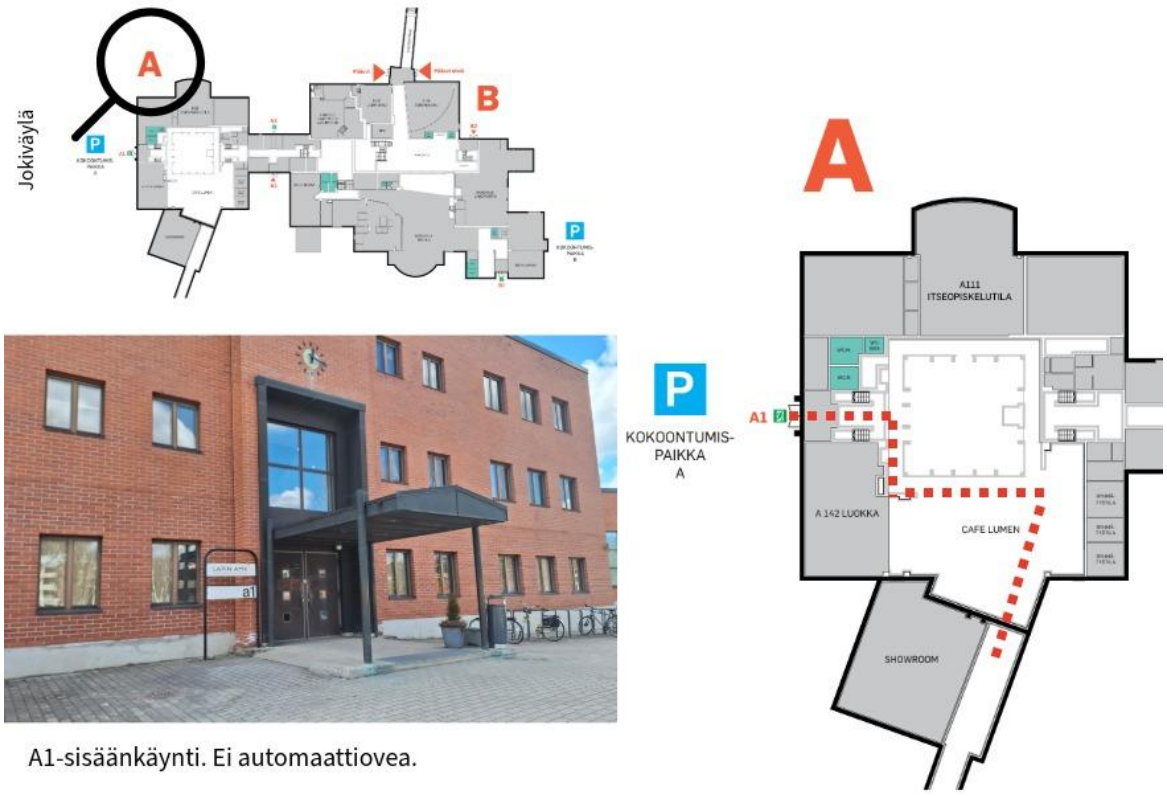

Kuva 1 A-rakennuksen kautta esteetön sisäänkäynti tapahtumatilaan

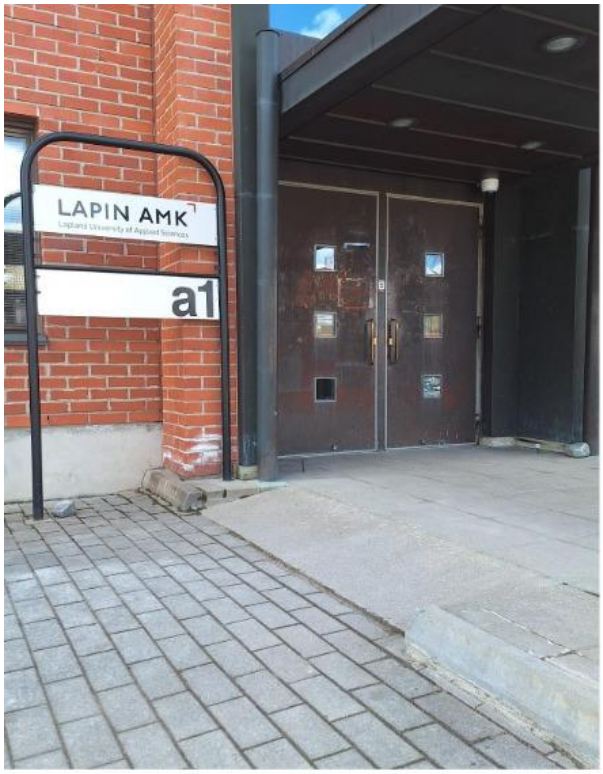

Ovelle johtava liuska (jyrkähkö).



Sisäänkäynnin jälkeen väliovet, ei automaattiset.

Kuva 2 A1.Sisäänkäynti ja sisääntuloaula

Tapahtumatilaan kuljetaan Lumen-kahvilan läpi. Kahvilassa on tuoleja ja pöytiä, lisäksi pylväitä. Kulkureitit ovat vapaana.



Lumen-kahvila

Kuva 3 Lumen kahvilan kuva

Tapahtumatila

Tapahtumatila on korkea tila, jossa on hyvä akustiikka ja toimiva äänentoistojärjestelmä. Tilassa ei ole induktiosilmukkaa.

Tilassa on tasainen lattia, kulkuesteinä voi olla tapahtuman aikana pöydät ja tuolit. (Lavalle johtavaa siirrettävää ramppia ei ole tilattu tähän tapahtumaan. Tarvittaessa esteettömyyteen liittyvistä järjestelyistä voi olla yhteydessä tapahtuman järjestäjiin etukäteen.)

Tilassa on tehokas ilmanvaihtojärjestelmä, josta tulee pieni humina. Valaistusta ja puhujien äänenvoimakkuutta voidaan tarvittaessa säätää.

Tilaisuutta varten on lähistöltä varattu rauhallinen tila. Tilan ovessa on tapahtuman oma kyltti. Käytävien varrella on myös puhelinkoppeja, joita ei voi varata. Niitä voi myös käyttää, jos ovat vapaana.

Siivouksessa käytetään allergiavapaita pesuaineita. Lapin AMK:n kampus on tuoksuton, tulethan itsekin tuoksuttomana.



Tapahtumatila (Showroom)

Kuva 4 Kuvia Showroomista

WC-tilat

Lähimmät WC-tilat löytyvät tapahtumatilan läheisyydestä, Cafe Lumenin puolelta. Samassa paikassa myös esteetön WC.

WC-tiloihin kuljetaan Lumen-kahvilan läpi (ks. kuva 3).



Kuva 5 Opasteet wc-tiloihin

Ruokailu

klo 11 – 12.00 | Lounas
Omakustanteinen esimerkiksi Lapin AMKin kampusravintola Tekuila.
Ravintola sijaitsee B-talossa. Ravintolaan pääsee sisäkautta, matkan varrella useita portaita sekä painavia palo-ovia (ei automaattiovia). Kaikissa portaissa ei ole kontrastiraitoja.

Portaiden lisäksi on myös hissit, mutta hissien leveydet eivät ole nykyrajoitusten mukaiset. Kapeampi hissi on mitoiltaan 73 cm x 117 cm.

Suosittelemme ravintolaan kulkua ulkokautta. B-rakennuksen pääovi on automaattiovi.

Klo 14.00–14.30 | Iltapäiväkahvit
Hankkeiden järjestämät iltapäiväkahvit tarjoillaan tapahtumatilassa. Tarjoilut toimittaa Compass Group.

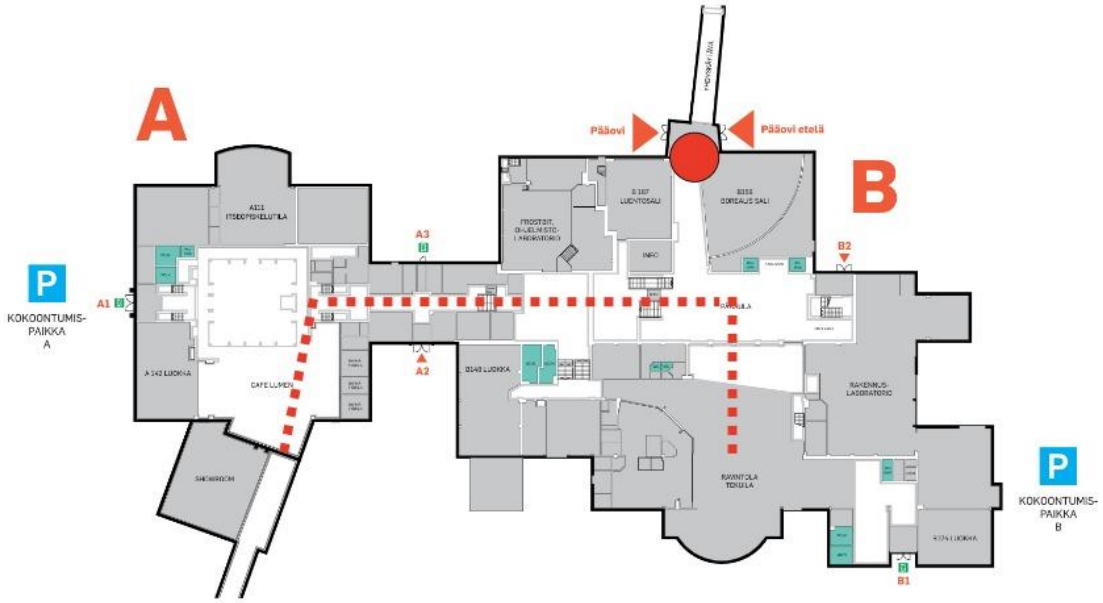

Kuva 6 Kartta Tekuila-ravintolaan sisäkautta



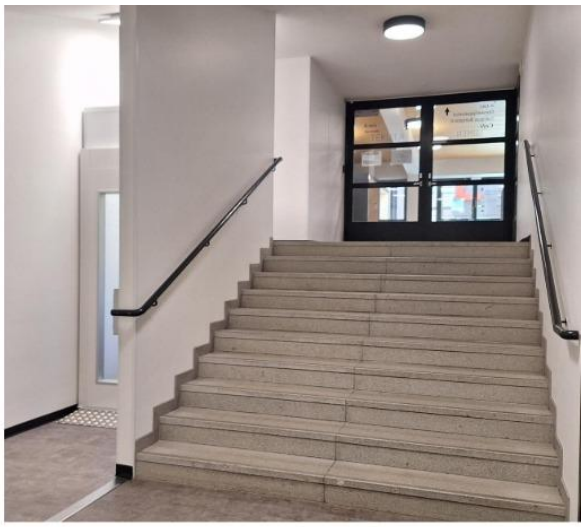

Portaikkoa ja kapeampi hissi

Kuva 7 A ja B -talojen portaikkoa ja kuva hissistä (kapea)



Ravintolaan vievät toiset portaat ja leveämpi hissi

Kuva 8 B-talon portaikkoa ja hissi (leveämpi)

klo 14.30 – 16.00 | Kesämenut kuntoon – tuotteita, maistatuksia ja uusia yhteistyökumppaneita

Makutori pystytetään Showroomin edustan käytävälle, jossa osallistujat voivat tutustua tuotteisiin, maistatuksiin ja uutuuksiin sekä tavata mahdollisia uusia yhteistyökumppaneita.



Kuva 9 Käytävältä otettu kuva, jossa näkyy makutorin sijainti Showroomin edustalla

Dokumentti laadittu Yhdenvertainen ja esteetön Lappi -hankkeessa.

Sisältöä muokattu Miltä maistuu Lapin kesä 2027? tapahtumaan sopivaksi.

